

Kaninuppfödare Västerbotten 2019

KONTAKTER

Ordförande

Ove Karlsson 070-371 07 92 marikaove@live.se

Kassör

Marita Juneblad 090-71 90 09 maritajune@hotmail.com

Hoppansvarig

Vakant

Webbmaster

Per Johansson webmaster@ac-kaf.se

Hemsida

www.ac-kaf.se

Plusgiro

pg 67 23 75-3

MEDLEMSAVGIFT 2019

Senior: 450 kr, junior: 300 kr, familjemedlem: 150 kr.
Familjemedlem kopplas till minst en betalande senior.

Skicka ett mejl till medlemskontor@skaf.info med namn, adress och födelseuppgifter, så får du inbetalningskort och mer information. Välkommen!



www.ac-kaf.se



Listans uppfödare är alla medlemmar i Västerbottens läns Kaninavelsförening. Priser och försäljningsvillkor varierar mellan olika uppfödare.

Om du tänker använda kaninen till avel och utställning är det säkrast att köpa ett vuxet djur, som redan är exteriörbedömt.

På vår hemsida finns skötselråd, inbjudningar till utställningar, annonser, länkar m m. www.ac-kaf.se

Bli medlem i Västerbottens läns Kaninavelsförening
– mer info på baksidan.

Västerbottens läns Kaninavelsförening

Uppfödare Västerbottens läns Kaninavelsförening 2019

www.ac-kaf.se



Vit Wiener
Över 4 kg



Fransk vädur
Över 5,5 kg



Rex
Över 2,5 kg



Angora
Över 3,5 kg



Tan
2,5-3,2 kg



Lilla havana
2,5-3,2 kg



Holländsk kanin
2,5-3,2 kg



Lilla tysk vädur
3-4 kg

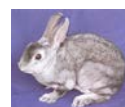

Liten rex
1,7-2,1 kg



Lejonhuvad
dvärgvädur
1,4-1,9 kg

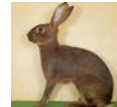

Belgisk hare
3,0-4,0 kg



Cashmerevädur
1,7-2,3 kg



Dvärgvädur
1,4-1,9 kg

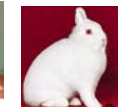

Hermelin
0,8-1,3 kg

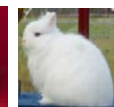

Hermelin fuchs
0,8-1,3 kg



Dvärgscheck
1,2-1,8 kg

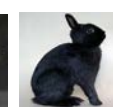

Dvärghare
0,7-1,3 kg

Agneta Markgren Yngman

Skellefteå, 070-371 17 03

agneta.lans@telia.com

Belgisk hare: röd

Liten rex

Alice Krantz

Skellefteå, 070-291 08 31

alice.krantz@hotmail.com

Dvärgvädur: bourgogne, blå

Anette Korpmaid

Örnsköldsvik

bactimjans@gmail.com

www.bactimjans.se

Fransk vädur: viltgrå, viltgul, schwarzgrannen
samt vitörade till kel.

Angora: vit, chinchilla

Lejonhuvad dvärgvädur: madagaskar,

zobelsiames blå, isabella

Guldkustens Kaniner

Magnus Marklund, Skelleftehamn

070-600 39 02

guldkustenskaniner@hotmail.com

www.guldkusten.webnode.se

Dvärgvädur

Hermelin: vit blåögd

Ivonne Nordström

Överboda, Umeå 070-305 19 49

kaningarden.1@gmail.com

www.kaningarden.se

Lilla havana

Dvärgvädur: havana, svart, mantelteknade, blå
kan förekomma.

Isabelle Sjöström

Hörnsjö, 073-821 30 56

isabelle.sjostrom@gmail.com

Dvärgvädur: havana, blå, madagaskar, svart,

zobel blå, zobel brun, viltgul, japantecknat

svart/gul.

Kusabäckens kaniner

Victoria Weinehall, Umeå

070-215 04 33

victoriaweinehall@hotmail.com

www.kusabackenskaniner.webnode.com

Rex: otter svart, svart

Liten rex: svart

Linda Pettersen

Umeå, 073-805 56 21

hissjokanin.weebly.com

Dvärgvädur: svart, blå, viltblå, white blå,
viltgul, japantecknad blå/vit, blå/gul, gul/svart
och svart/vit. Även mantelteknade.

Uppfödning och uthyrning.

Ljusvattnets Kaninuppfoeding

Therese Norberg, Skellefteå

073-042 33 75

therese@mingle.nu

http://www.mingle.nu

Projekt Örestad.

Marita Juneblad

070-664 89 24

maritajune@hotmail.com

Lilla tysk vädur

Hermelin

Norrstigens kaniner

Reg kaningård nr 71

Inger Milton, Sävar

070-636 17 79

inger.milton@gmail.com

Dvärgvädur: viltgrå

Även uthyrning.

Nyhamns Kaningård

Ove Karlsson/Marika Nilsson, Skellefteå

070-371 07 92

marikaove@live.se

Tan: svart

Dvärgvädur: blå

Liljans Kaningård

Kim Lundell, Vännäs, 070-577 08 21

lundellkim@hotmail.com

Fransk vädur: madagaskar

Tan: svart

Holländsk kanin: japan, blå, svart

Dvärgvädur: blå, viltgul, gul, viltgrå,
madagaskar

Dvärgscheck: svart & röd/gul svart

Pärilkustens kaniner

Madeleine Berglund, Örviken

076-101 07 36

madeleine_berglund@hotmail.com

www.parilkustenskaniner.weebly.com

Dvärgvädur: vit blåögd

Sara Nordström

Byske, 070-287 99 92

Sara_johanna91@hotmail.com

https://kaningarden-aurora.webnode.se/

Dvärgvädur: svart, havana, blå

marburger eger kan förekomma

Snöstjärnans kaniner

Ulrika Forsgren, 070-528 27 36

monaulrika67@gmail.com

Hermelin: viltblå, zobel siames brun

Sonia Kärrman

Lycksele, 070-534 73 68

sonia.karrman@hotmail.com

knaftens.weebly.com

Dvärghare: rysstecknad, vit rödögd

Svenmarkens kaningård

Maria Wikberg, Ånäset

076-824 93 83

collywoods@telia.com

www.svenmarken.se

Hermelin: chinchilla, viltgrå

Även uthyrning

Tallstigens kaningård

Sofie Eriksson, Bäckboda, Lövsånger

070-131 43 91

sofieskaniner.weebly.com

Lilla tysk vädur: viltgrå, järngrå, blå, enfärgat och
manteltecknat

Trollskogens Kaningård

Catherine Lindström, Ragvaldsträsk, Skellefteå

070-658 89 36

Reg kaningård nr 27

catherine_lindstrom@hotmail.com

Dvärgvädur: viltgrå, viltgrå manteltecknad

Hermelin: viltgrå

Hermelin fuchs: vit rödögd, viltgrå, svart

Yttertavle Kaningård

Eva Löfgren, Yttertavle, 070-560 25 59

Reg kaningård nr 38

eva.lofgren55@hotmail.se

www.kaningarden.se

Dvärgvädur: viltgul, viltgrå

Hermelin: vit blåögd

Ytterviks Kaningård

Fam. Hedenström, Skellefteå

070-246 86 61

Reg kaningård nr 39

lena@kaninfarmen.se

www.kaninfarmen.se

Wiener: vit

Hermelin: vit blåögd, viltgrå, järngrå

Säljer även Edel kaninpellets

Örabäckens kaningård

Kristina Bergman, Umeå

073-847 99 95

bergmankristina@yahoo.se

www.orabackenskaniner.webnode.se

Dvärgvädur: viltgul, viltgul manteltecknad

Cashmere vädur: viltgul